

LITUECHE
09 DE MARZO DE 2018

CUENTA PÚBLICA HOSPITAL DE LITUECHE GESTIÓN 2017



Servicio
de Salud
O'Higgins
Ministerio de Salud

Gobierno de Chile





HOSPITAL DE LITUECHE

UEH

HOSPITAL DE LITUECHE



Ser un Hospital amigable y cercano a la comunidad, que entregue prestaciones de salud promocional, preventiva y recuperativa de calidad por un equipo de trabajo multidisciplinario, altamente capacitado y comprometido, bajo la mirada de un enfoque de atención familiar biopsicosocial.

DESCRIPCIÓN DE LA RED ASISTENCIAL

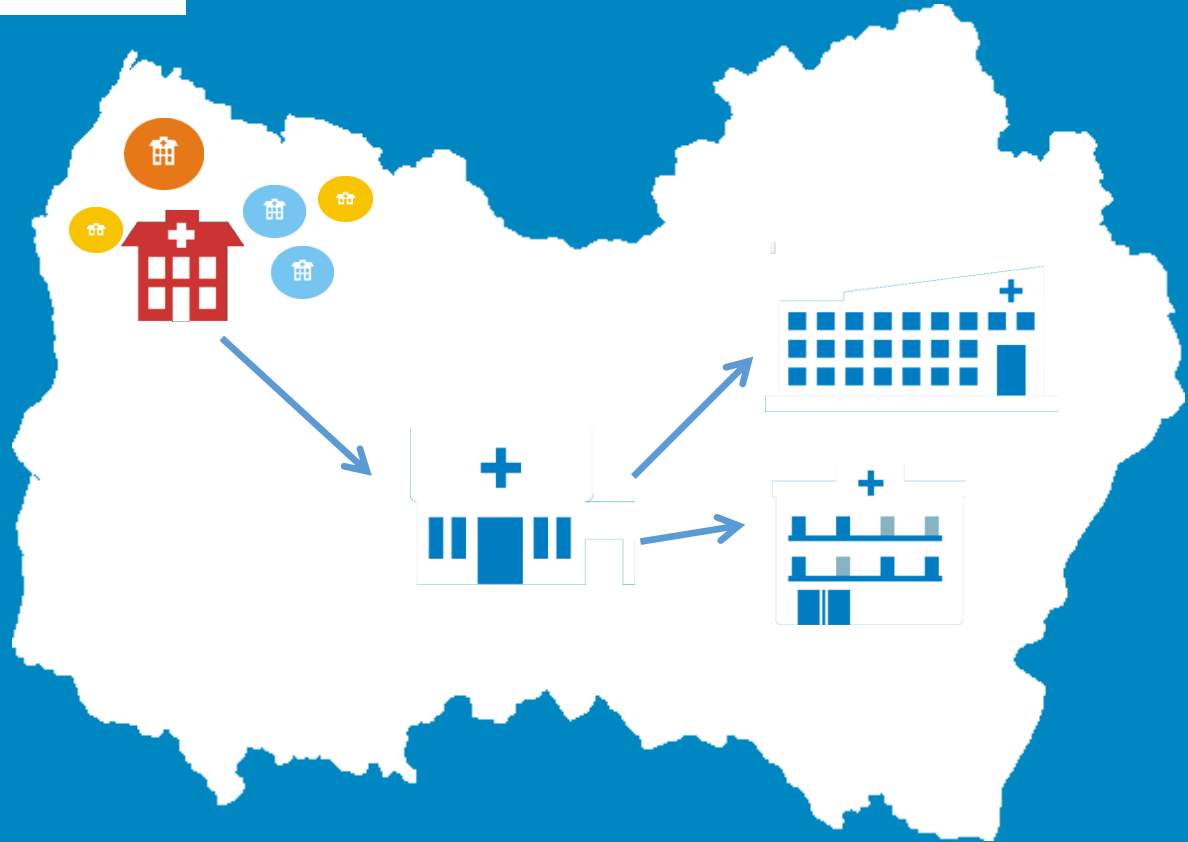

CESFAM "VALLEMAR" Y SUS POSTAS



PSR QUELENTARO- PULIN



EMR PASO SOLDADO- LOS QUILLAYES



HOSPITAL DE LITUECHE



H. DE SANTA CRUZ



H. DE SAN FERNANDO



HRR





DATOS DEMOGRÁFICOS

POBLACIÓN ESTIMADA AÑO 2017 (CENSO)

LITUECHE: 6294 HABITANTES

V/S

POBLACIÓN USUARIA 12935 HABITANTES APROX.

POBLACIÓN BAJO CONTROL DEL HOSPITAL DE LITUECHE 2017

4094 INSCRITOS

RECURSOS HUMANOS

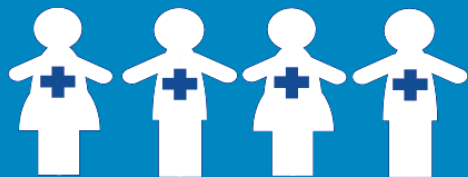

LEY 19.664

6 MÉDICOS
1 ODONTÓLOGO



LEY 18.834

2 MATRONES	1 ASISTENTE SOCIAL
2 ENFERMERAS	7 ADMINISTRATIVOS ↑
1 NUTRICIONISTA	7 AUXILIARES
1 TECNÓLOGA MÉDICA	18 TÉCNICOS ↑ (15 TENS- 2 T. PARVULOS- 1 T.PREVENCIÓN DE RIESGOS)
1 PSICÓLOGA	4 CONDUCTORES



RECURSOS HUMANOS



HONORARIOS

1 PSICÓLOGA (S. MENTAL)	1 KINESIÓLOGO (IRA) 1 KINESIOLOGO (REHABILITACION) ↑
1 ASISTENTE SOCIAL (44 HRS. S MENTAL)	1 ASISTENTE SOCIAL (22 HORAS S. SALUD MENTAL)
1 NUTRICIONISTA(22 HRS.PSCV)	3 TENS
1 EDUCADORA PARVULOS (22 HRS .CHCC)	4 ADMINISTRATIVOS FINANZAS



COMPRAS DE SERVICIO

ADMINISTRATIVO 44 HRS SALUD MENTAL	ADMINISTRATIVO LINEA 800 44 HRS
MONITORA MANUALIDADES (4 HRS/SEM)	PODOLOGA (4 HRS/SEM)
TERAPEUTA (DICIEMBRE)	



TOTAL DE DOTACIÓN : 71

PRODUCCIÓN



ATENCIÓNES	2016	2017
Médicos	19.861	19.153
Matrones	2.814	2.594
Dentista	2.491	1.701
Nutricionista	1.290	1.282
Psicóloga	813	641
Kinesiólogos	1.803	3.721
Enfermeras	937	1.153
Trabajadores Sociales	377	441
TOTAL	30.386	30.086





ATENCIÓN ABIERTA

LOS SERVICIOS SON:

SOME

OIRS

POLICLÍNICO:

- **MEDICINA FAMILIAR**
- **DENTAL**
- **SALUD SEXUAL Y REPRODUCTIVA**
- **SALUD CARDIOVASCULAR**
- **SALUD MENTAL**
- **NIÑO SANO**
- **ENFERMERÍA**
- **BIENESTAR PSICOSOCIAL**
- **KINESIOLOGÍA**
- **NUTRICIÓN INTEGRAL**
- **ACTIVIDADES PREVENCIÓN, PROMOCIÓN Y EDUCACIÓN**
- **LABORATORIO**
- **IMAGENOLOGÍA (RADIOGRAFÍAS)**
- **VACUNACIÓN**
- **VISITAS DOMICILIARIAS INTEGRALES**
- **FARMACIA**
- **PROGRAMA DE IMÁGENES DIAGNOSTICA**





ATENCIÓN ABIERTA

	2016	2017
Atenciones Médicas	10.041	10.086
Atenciones Matrn (a)	2.532	2.134
Atenciones Odontológicas	2.491	1.701
Procedimientos dentales	3.585	3.081
Atenciones Nutricionista	1.290	1.282
Atenciones Psicológicas	813	641
Atenciones Kinesiólogos	1.803	3.721
Atenciones Enfermeras	937	1.153
Atenciones Trabajadores S.	377	441
Visitas domiciliarias Integrales	120	253





ATENCIÓN ABIERTA

	2016	2017
Atenciones Podóloga	293	426
Vacunas	3.963	2.909
Fondo de Ojo	204	272
Traslados no Urgencias	193	222
Recetas Despachadas	17.604	1.9513





INTERCONSULTAS

GES	2016	2017
ATENDIDOS	64	62
PENDIENTES	22	5
TOTAL	86	57

NO GES	2016	2017
ATENDIDOS	543	152
PENDIENTES	73	171
TOTAL	616	323





OIRS

	2016	2017
Felicitaciones	17	22

Reclamos: 24

Sugerencias: 1

Solicitudes: 1

Respondidas en un 100%.





SERVICIO DE URGENCIAS

CUENTA CON :

- CUARTO TURNO DE TENS
- CUARTO TURNO DE CONDUCTORES
- TURNO DE RESIDENCIA MÉDICA
- TURNO DE DISPONIBILIDAD DE MATRONES.
- 3 AMBULANCIAS

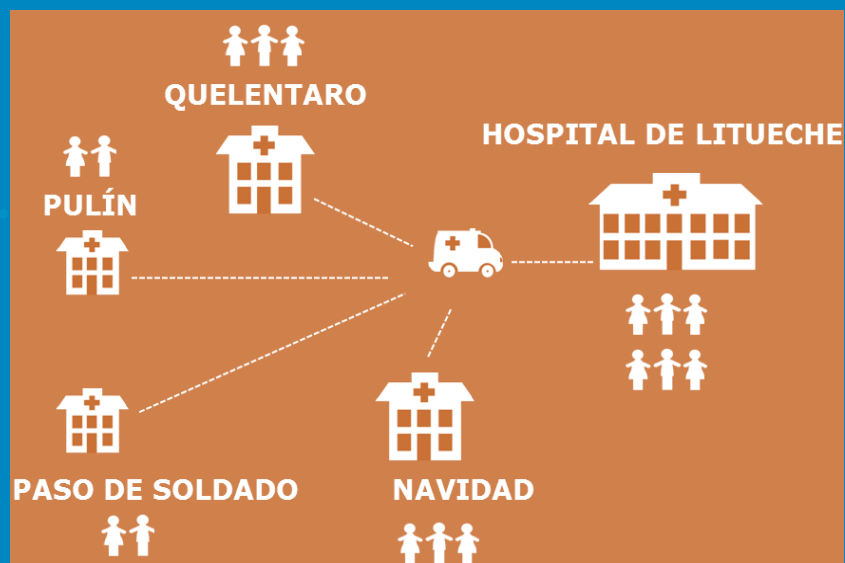



SERVICIO URGENCIA

ATENCIÓNES	2016	2017
MÉDICOS	9.820	9.005
MATRONES	282	303
TOTAL	10.102	9.308

C1	C2	C3	C4	C5	SIN CAT.
7 (0,075)	19 (0,2)	765 (8,2)	1547 (16,6)	6422 (69,2)	245 (2,6)

	2016	2017
Traslados de Urgencia	573	439
Curaciones simples	1.906	1.404
Curaciones avanzadas	568	899





SERVICIO DE HOSPITALIZACIÓN INDIFERENCIADA

CUENTA CON:

**8 CAMAS DE ÁREA MÉDICA
ADULTOS CUIDADOS
BÁSICOS**

- **1 ENFERMERA DIURNA
(LU- VI)**
- **CUARTO TURNO DE TENS**
- **CUARTO TURNO DE
AUXILIOS DE SERVICIO**

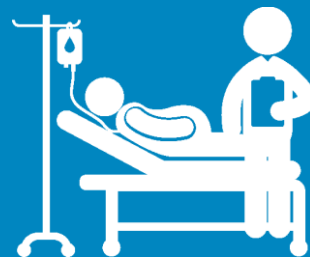



ATENCIÓN CERRADA

OCUPACIÓN DE CAMAS

	2015	2016	2017
Índice Ocupacion al	61.5%	71,6%	53,9%
Egresos	213	272	262

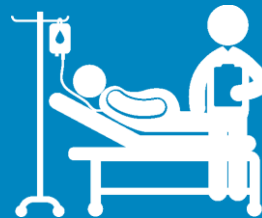



SERVICIOS DE APOYO

LOS SERVICIOS DE APOYO SON:

- ESTERILIZACIÓN
- LABORATORIO
- IMAGENOLOGÍA
- CENTRAL DE ALIMENTACIÓN
- BODEGA
- UNIDADES ADMINISTRATIVAS(FINANZAS- PERSONAL – PARTES)
- JARDÍN INFANTIL
- LAVANDERÍA



LABORATORIO

	2016	2017
Urgencia	7.764	7.535
Hospitalización	2.130	1.631
Policlínico	29.639	28.945
TOTAL	38.833	38.111

IMAGENOLOGÍA

	2016	2017
TOTAL	2.624	2.774





PROGRAMA DE IMÁGENES DIAGNOSTICA

	2016	2017
Mamografías	130	177
Ecotomografía mamaria	34	34
Ecotomografía abdominal	36	30
TOTAL	200	241



SITUACIÓN FINANCIERA

INGRESOS	2016	2017
TRANSFERENCIAS CORRIENTES	\$ 1.141.884.833	\$ 1.370.671.439.-
RENTAS DE LA PROPIEDADES	\$ 2.383.911	\$ 1.521.523
INGRESOS PROPIOS	\$ 10.661.869	\$ 15.767.198
LICENCIAS MEDICAS	\$ 21.280.455	\$ 11.376.773
CUENTAS POR COBRAR PENDIENTES AÑO PREVIO (SEGUROS)	\$ 1.055.442	\$ 4.910.018
TOTAL	\$ 1.176.211.068	\$ 1.404.246.951.-





GASTOS

GASTOS	2016	2017
PERSONAL	\$ 928.692.918	\$ 1.065.549.683.-
BIENES DE SERVICIO Y CONSUMO	\$ 275.296.234	\$ 293.664.497.-
ADQUISICION DE ACTIVOS NO FINANCIEROS	\$ 4.411.147	\$ 9.027.669
TOTAL	\$ 1.208.400.299	\$ 1.368.241.849.-



DESGLOSE GASTOS BIENES Y SERVICIOS	2016	2017
Alimentos y Bebidas	\$ 38.428.322	\$ 40.538.752,00
Combustibles y Lubricantes	\$ 11.180.356	\$ 10.767.348,00
Materiales de uso o consumo	\$ 105.588.474	\$ 120.272.494,00
Servicios Básicos	\$ 22.974.263	\$ 20.836.743,00
Mantenimiento y Repraciones	\$ 14.984.278	\$ 5.779.596,00
Publicidad y Difusión	\$ 122.390	\$ 1.695.137,00
Servicios Generales	\$ 28.397.462	\$ 43.063.789,00
Arriendos	\$ 14.122.573	\$ 13.540.416,00
Servicios Financieros y de Seguros	\$ 88.000	\$ 141.630,00
Servicios Técnicos y Profesionales	\$ 930.680	\$ 7.524.249,00
Otros Gastos en Bienes y Servicios de Consumo	\$ 38.479.436	\$ 26.936.382,00
TOTAL	\$ 275.296.294	\$ 291.096.536,00



DEUDA AL 31 DE DICIEMBRE 2016

43.831.240

**DEUDA AL 31 DE DICIEMBRE
2017**

0



HITOS 2017

JARDIN INFANTIL





HITOS 2017

RESIDENCIA MÉDICA





HITOS 2017

SALA MEL



LABORATORIO HITOS 2017





HITOS 2017

REAS





HITOS 2017

ESTANQUE DE AGUA



ACTIVIDADES PREVENCIÓN, PROMOCIÓN Y EDUCACIÓN



PRODUCCIÓN





DIALOGO CIUDADANO



COMPROMISOS 2017

Durante el año 2017 no se cumplieron con el 100% de los compromisos.

Se continuó con instancias de promoción y prevención en salud.

Se mantuvo las atenciones y exámenes a los pacientes al Hogar de Ancianos "Fundación Cristo Amigo.

Se generó espacios de difusión de categorización urgencia y adherencia a horas de atención.

DESAFIOS 2018

1. CREACIÓN DE RED DE PROMOCIÓN Y PREVENCIÓN CON RED DE EDUCACIÓN COMUNAL.
2. ACREDITACIÓN EN CALIDAD 2018
3. ACREDITACIÓN EN MODELO MAIS
4. SISTEMA INFORMATICO EN ATENCION CERRADA
5. CONTINUAR GESTIÓN BRECHA INFRAESTRUCTURA SALUD MENTAL
6. CONTINUAR CON ATENCION DE CALIDAD PARA USUARIOS
7. CUMPLIR COMPROMISOS 2017 PENDIENTES

COMPROMISOS 2018

Fortalecimiento educación y atención a fundación cristo amigo.

Apoyar actividades de salud a Jardín Infantil los Petalitos.

Mantener espacios de difusión de categorización urgencia y adherencia a horas de atención.

CONTÁCTENOS

FACEBOOK <https://www.facebook.com/hospital.delitueche>

FAN PAGE <https://web.facebook.com/Hospital-de-Litueche-1696152977321195/?fref=ts>

BLOG <https://hospitaldelitueche.wordpress.com>

TWITTER <https://twitter.com/HLitueche>

MUCHAS GRACIAS POR SU
ATENCIÓN...

LITUECHE
09 DE MARZO DE 2018

CUENTA PÚBLICA HOSPITAL DE LITUECHE GESTIÓN 2017



Servicio
de Salud
O'Higgins
Ministerio de Salud

Gobierno de Chile

